



OPENTEXT™

INNOVATION
TOUR2015

SIMPLIFICAR. TRANSFORMAR. ACELERAR.

Product Innovation
for the Digital-First World

Lubor Ptacek, VP de Marketing de Produto



Mundo Digital First

Mundo Digital First





Mundo Digital First



Mundo Digital First

Tranformação Digital



Novas
Tecnologias



Cliente
Digital



Segurança e
Governança



Pressão
Regulatória



Mudança na
força de
trabalho

Vários fatores importantes estão no trabalho, conduzindo a transformação das empresas em negócios digitais.

OPENTEXT™

Criando um Mundo Digital-First



Enterprise Information Management



Discovery



Business
Process
Management



Enterprise
Content
Management



Customer
Experience
Management



Information
Exchange

Crie um Mundo Digital-First nas Empresas

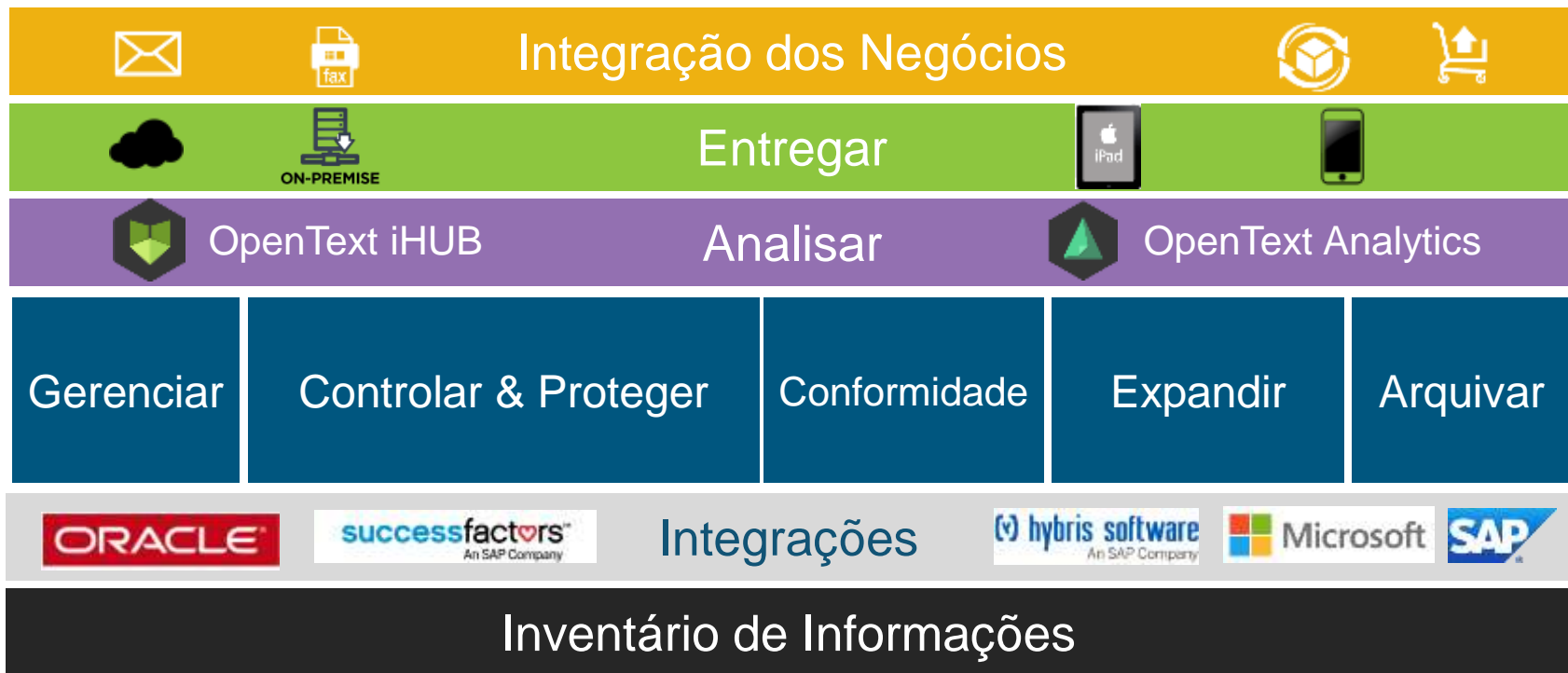

INTEGRAÇÃO

Acesso ao Content Server a partir do SharePoint

- Navegue e visualize o conteúdo
- Upload de documentos
- Upload arraste & solte
- Check-in, check-out, editar
- Visualizar e editar atributos
- Histórico da versão
- Auditar informações
- Busca

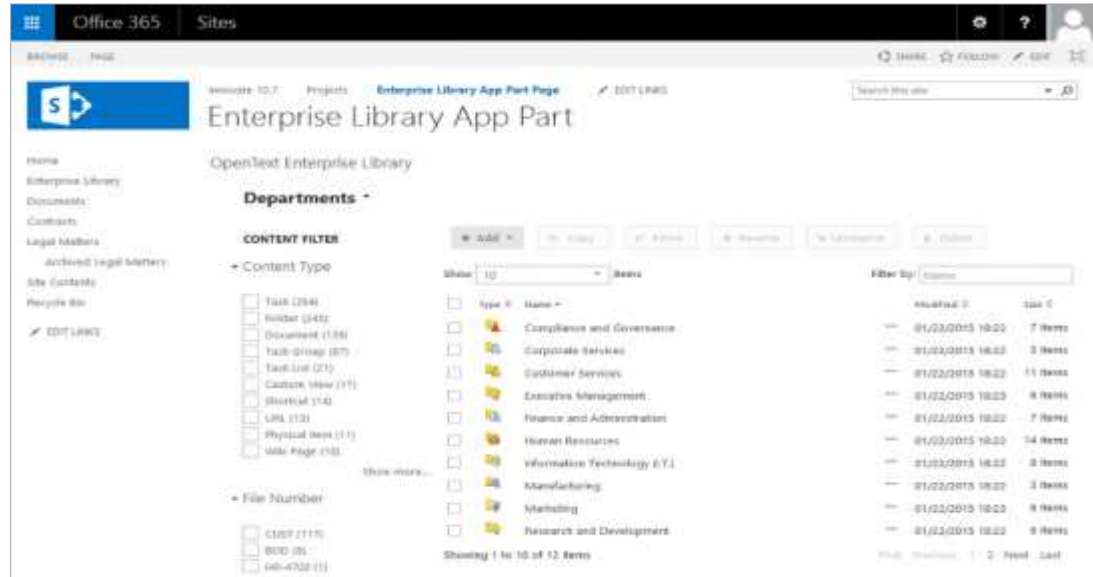

INTEGRAÇÃO

Interface do Usuário Nativa do Sistema SAP - Fiori

The image displays two overlapping screenshots of the SAP Fiori user interface. The background screenshot shows the 'My Tasks' dashboard with three task cards: 'Check Delivery Notes' (1 request), 'Check Incoming Orders' (4 orders), and 'Approve Invoices' (0 invoices). Below these are 'Purchase Requisitions' (1 pending) and 'Reports'.

The foreground screenshot shows the 'Incoming Order' view for 'Computer World'. It features a table of orders and a detailed view of the selected order.

Supplier	Amount (USD)	Date	Status
Computer World	8,200.00	11/03/2014	Audit trail
Jefferson's	9,110.00	10/03/2020	Credit check
Hyper	12,670.00	10/03/2020	Credit check
Computer World	19,110.00	10/03/2020	Credit check

Computer World 8,200.00 USD
11/03/2014
Audit trail

Details | Comments (1) | History (2) | Attachments (1)

Check required for material HD-10

PO Number: 4500012345
Division: Cross-division
Request dt: 11/15/2014
Sales Org: USA Philadelphia
Dist. Channel: Final customer sales

Item Nr	Material	Material Des...	Order Quantity	BU	Net Value
HD-10	LivePrint 3D	1 000	piece(s)	BU	8200.00

Confirm | Decline

Order To Cash

Hide Navigation Panel Hide Details Show Selection Screen Refresh

OPENTEXT™ Business Center for SAP Solutions

- Order To Cash
- Purchase To Pay
- Business Partner
- Inbox (74)
- Capture Center Administration

Incoming Order

- Incoming Order (129)
 - My Orders
 - Personal (7)
 - Resubmission
 - Team (49)
 - Pending Orders (56)
 - Audit trails (4)
 - Credit check (16)
 - Duplicate check (5)
 - Index data validation (28)
 - Master data correction (3)
 - Completed Orders (56)
 - Obsolete
 - Created (56)
 - Partly Delivered
 - Delivered
 - Partly Paid

Process	Channel Description	Start Date	Start Time	End Date
161	Scanning + Capture Center	05.11.2014	14:35:28	
160	Scanning + Capture Center	04.11.2014	12:16:05	
159	Scanning + Capture Center	04.11.2014	09:43:47	
158	Scanning + Capture Center	04.11.2014	09:34:00	
157	Scanning + Capture Center	30.10.2014	09:54:51	
156	Scanning + Capture Center	28.10.2014	13:13:12	28.10.2014
155	Scanning + Capture Center	28.10.2014	13:01:13	28.10.2014
154	Scanning + Capture Center	28.10.2014	12:55:03	
153	Scanning + Capture Center	23.10.2014	15:26:33	23.10.2014
152	Scanning + Capture Center	23.10.2014	14:08:32	
151	Scanning + Capture Center	23.10.2014	12:17:36	
150	Scanning + Capture Center	22.10.2014	08:46:30	
149	Scanning + Capture Center	22.10.2014	08:43:31	22.10.2014
148	Scanning + Capture Center	22.10.2014	07:46:15	
147	Scanning + Capture Center	21.10.2014	16:08:31	24.10.2014
146	Scanning + Capture Center	21.10.2014	16:08:31	21.10.2014
143	Scanning + Capture Center	21.10.2014	15:06:29	21.10.2014
142	Scanning + Capture Center	21.10.2014	14:34:32	24.10.2014
141	Scanning + Capture Center	21.10.2014	14:34:28	

Computer World

Computer World
16750 Castor Avenue, Philadelphia, PA, 19134

Purchase Order	
Number	Page
4800012348	1
Date	11/03/2014

BILL TO
Computer World
16750 Castor Avenue
Philadelphia, PA, 19134
Contact: Ms. Smith
Email: m.smith@computerworld.com

SHIP TO
Computer World
16750 Castor Avenue
Philadelphia, PA, 19134

Customer No:	Ship via:	Ship by:	Terms of payment:
42001	UPS	11/15/2014	2% 10th PROX

LINE	Material No	Description	Quantity	UM	net Amount	TOTAL
10	HD-10	LivePrint SD	1	PC	\$8,200.00	\$8,200.00

Final Amount: \$8,200.00

By accepting this Order you have agreed to abide our terms and conditions of purchase available at www.computerworld.com. Purchase Order pursuant to the Offer No: 0589220.

100 of 129 hits are displayed.



Incoming Order - Process 161

Hide Info Pane | Hide Action Pane | Hide Detail Pane

OPENTEXT™ Business Center for SAP Solutions

Audit trails

Rule	Status	Messages
Material not subject to audit trail	⊗○○	🔗
Sold-to party not subject to audit trail	○○○	
Net amount not subject to audit trail	○○○	

Basic Data | Line Items

Sold-To Data

Sold-to party: Computer World

Name 2: _____ Street: 16750 Castor Avenue

City: Philadelphia House Number: 16750

Postal Code: 19134 Country: US

Telephone No.: _____

Image | Line Items | History | Comments

Computer World

Computer World
16750 Castor Avenue, Philadelphia, PA, 19134

Purchase Order

Number	Page
4500012345	1
Date:	11/03/2014

BILL TO
Computer World
16750 Castor Avenue
Philadelphia, PA, 19134
Contact: Ms. Smith
Email: m.smith@computerworld.com

IDES US Philadelphia
2402 High Street
Philadelphia, PA, 19100

SHIP TO
Computer World
16750 Castor Avenue
Philadelphia, PA, 19134

Customer No:	Ship via:	Ship by:	Terms of payment:
42001	UPS	11/15/2014	2% 10B PROX

LINE	Material No	Description	Quantity	UM	net Amount	TOTAL
10	HD-10	LivePrint 3D	1	PC	\$8,200.00	\$8,200.00

Final Amount: \$8,200.00

By accepting this Order you have agreed to abide our terms and conditions of purchase available at www.computerworld.com.
Purchase Order pursuant to the Offer No: 08090220.
Please send an order confirmation to purchase@computerworld.com.

Computer World
16750 Castor Avenue

>> | /OTX/PF03_PC | tmderp2 | INS |

GERENCIAR

Novo Gerenciamento de Mídias

- Serviços API fáceis
- IU adaptativa/responsiva
- Novas capacidades de busca
- Navegação por pastas
- Check-in múltiplo
- Edição em massa simplificada
- Nova página inicial com widgets
- Receba eventos da pasta
- Revisão PDF em múltiplas páginas
- Crie revisão e colaboração

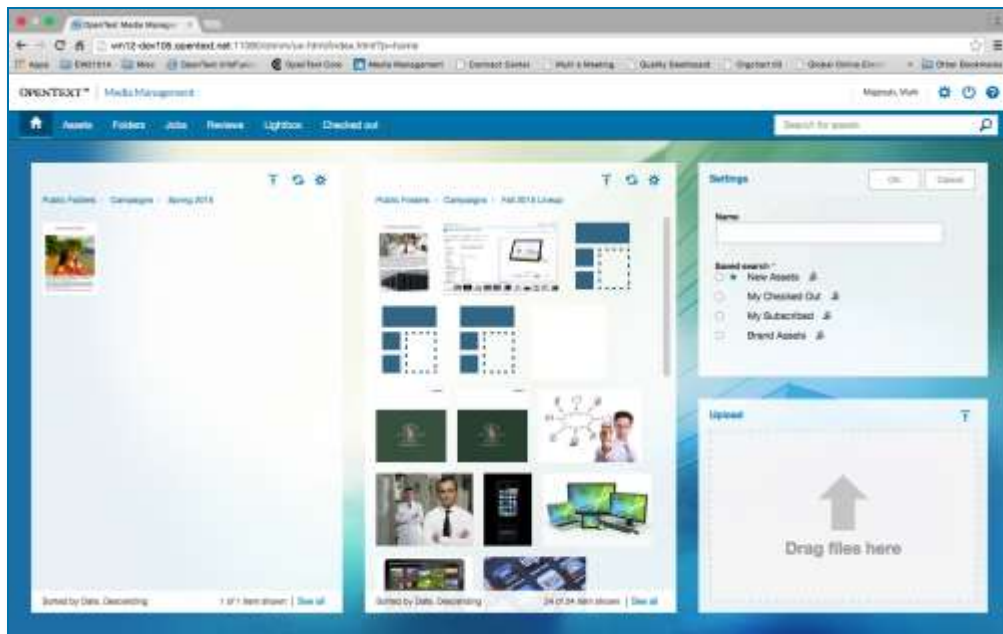

CONTROLAR, PROTEGER E CONFORMIDADE

Gestão de Registros

■ Certificações

- Certificação Perpétua DoD 5015.02
 - Integração SharePoint®
 - Integração SAP
 - Registros Classificados
 - Lei de Liberdade da Informação/
Lei de Privacidade
- SÄHKE2 (Setor Público da Finlândia)



- Suporte para APIs REST, widgets IU, transporte
- Relatórios dos painéis – KPIs e KRIs



Conteúdo Inteligente

Dashboards com gestão personalizada

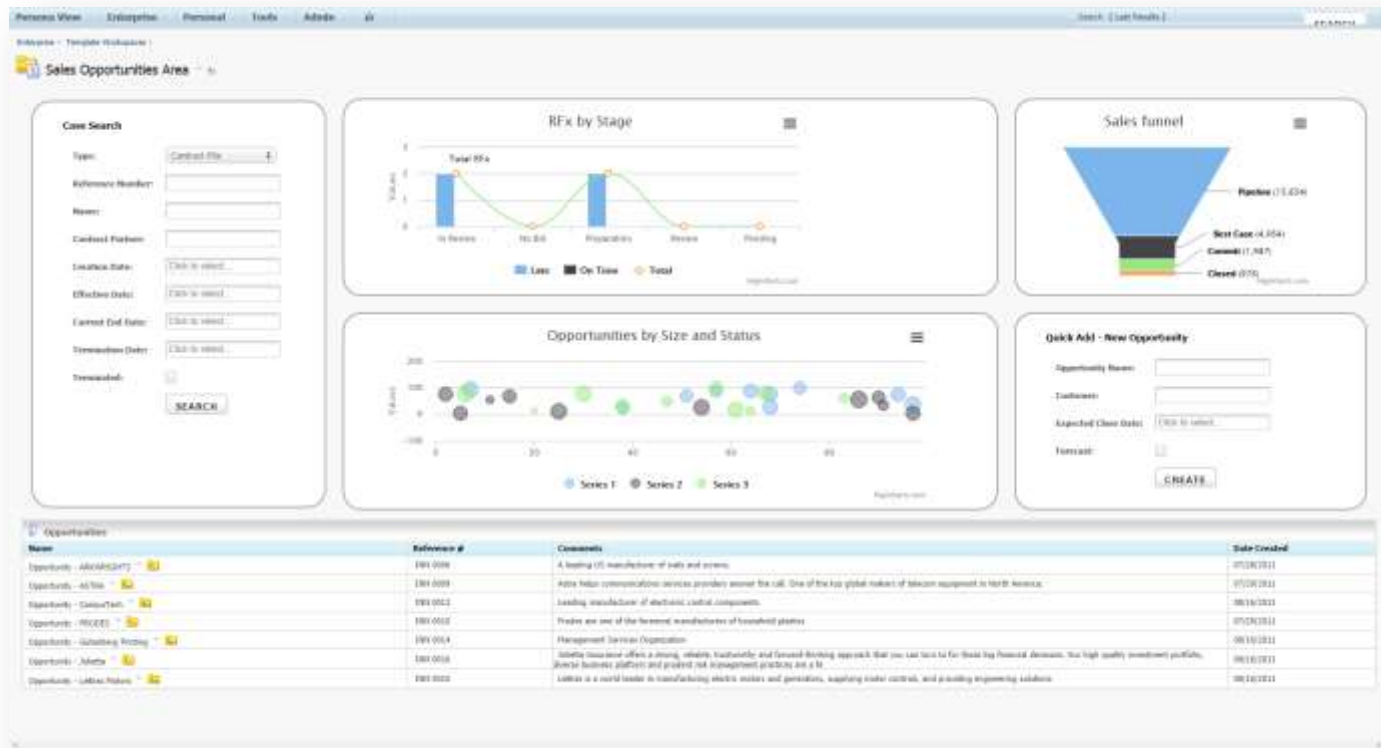

ARQUIVAR

Arquivamento para Google Mail e Google Drive

- Captura em tempo real de Google Mail
- Aplicação de controles de ciclo de vida / retenção & disposição
- Suporte a Google Mail para classificações e auto classificações de gestão de registros
- Suporte a requisitos de retenção de longo prazo e soberania de dados

SCENARIO:

Cenário:
Arquivamento para Gmail

Fluxo:
O Gmail envia uma cópia de cada e-mail para um endereço externo

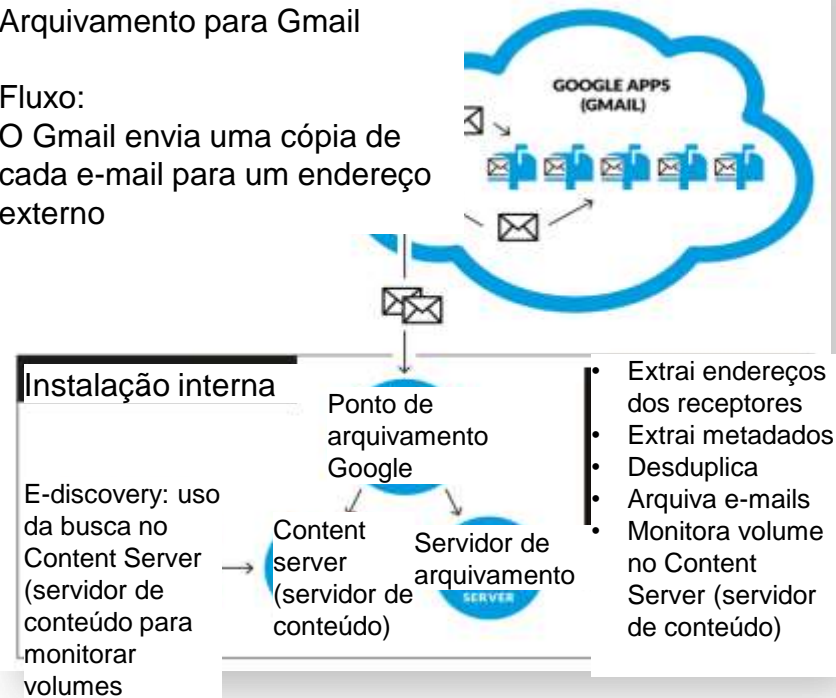

EXPANDIR

Gestão de Contratos

- Suporte para o processo de compra e venda
- Nova Interface do Usuário baseada no Processo do produto 10.7
- Modelos que facilitam a reutilização
- Integração com a Gestão de Casos
- Integração com Content Server (servidor de conteúdo)

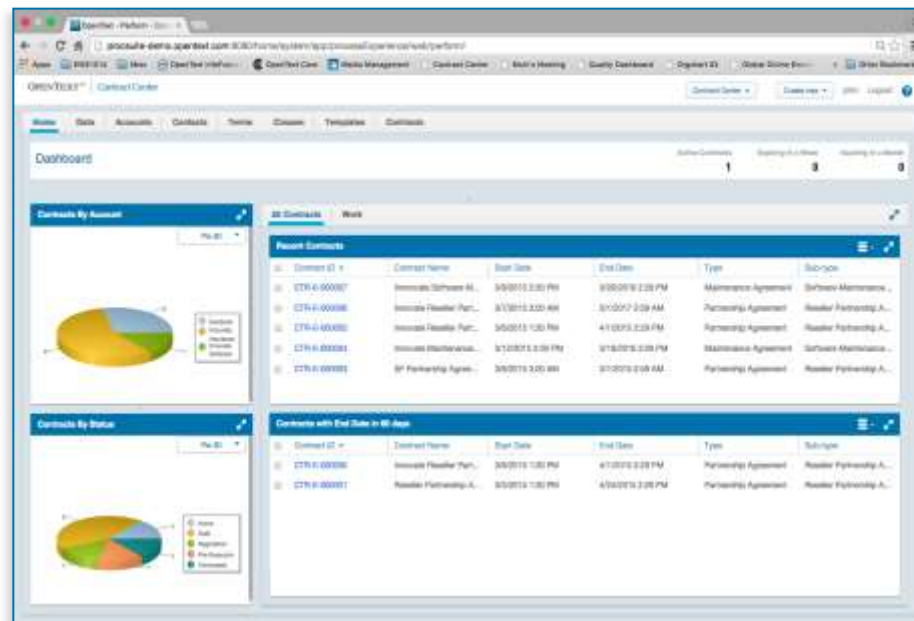

ANALISAR

Actuate iHub e Analytics

- Designer de painéis e relatórios
- Pode ser integrado a qualquer Web App
- IDE e plataforma de implementação de classe mundial
- Integração sem divergência com BIRT
- Todos os dados numa visualização única
- Analytics avançada e preditiva
- Desempenho extremo

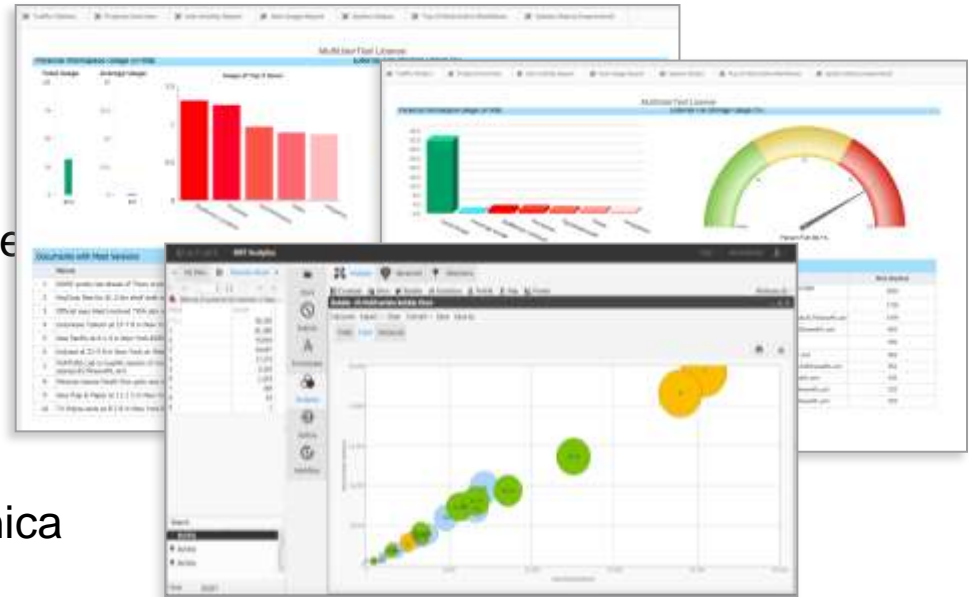

ENTREGA

Flexibilidade

- Na organização
- Nuvem particular
- Nuvem pública
- Custo conforme cada opção de implementação
- Programas de avaliação e aceleração na nuvem

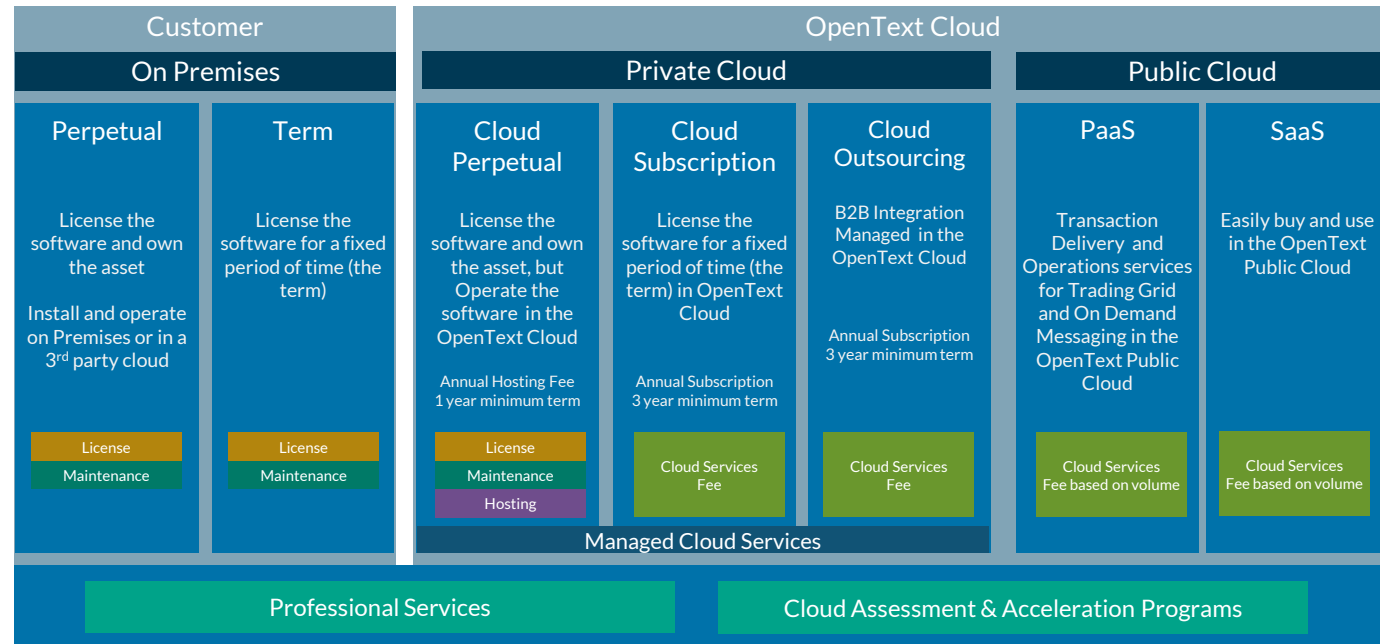

Jornada EIM

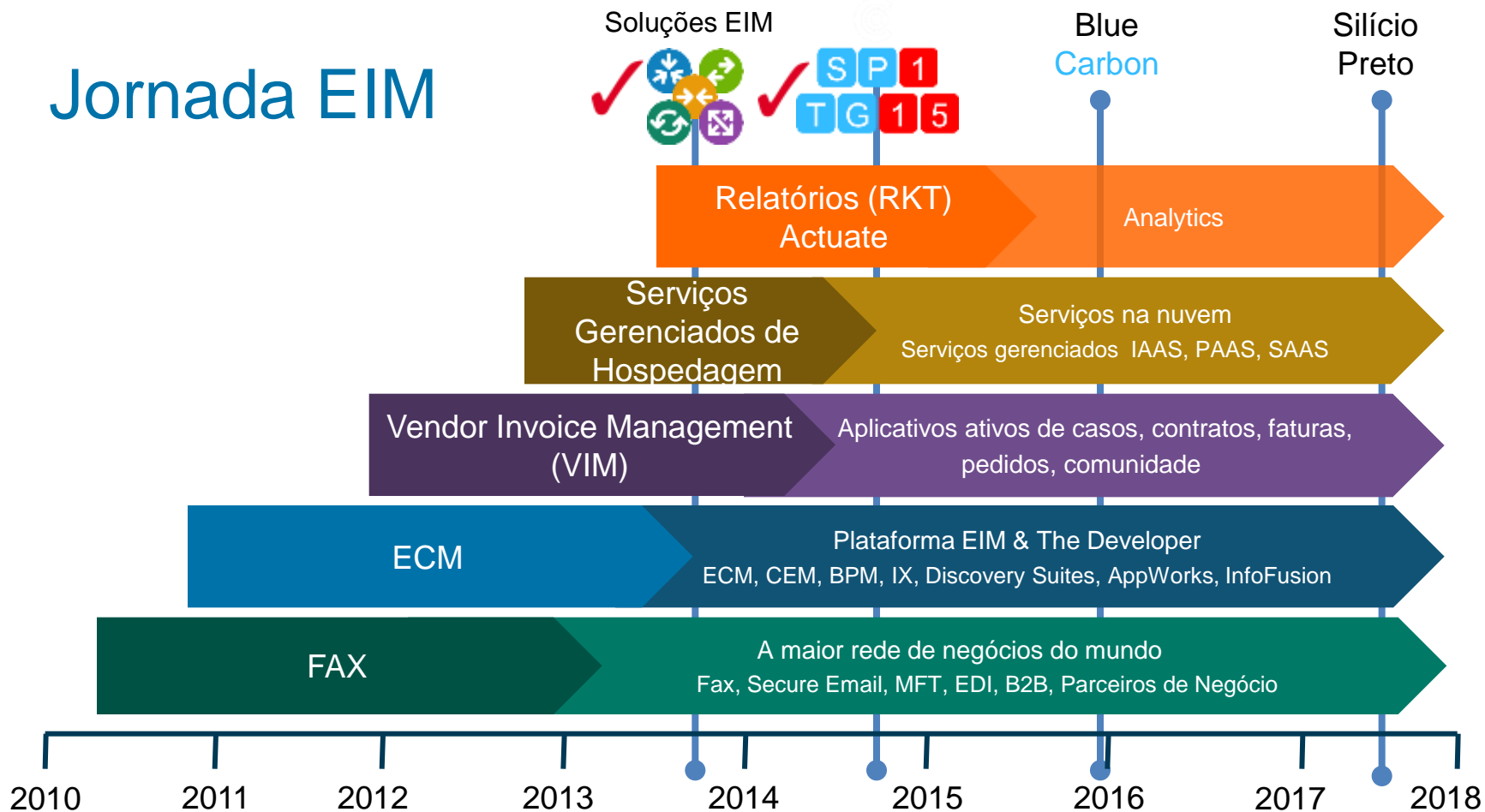

S P 1 Inovações

ECM

- Novo aplicativo “Business Process Center for SAP”
- Enterprise Connect otimizada
- Gestão de e-mails otimizada
- Gestão de registros otimizada
- Custo de propriedade total

BPM

- Servidor de Processos otimizado
- Modelagem da entidade
- Gestão de casos otimizada
- Nova gestão de contratos

CEM

- Nova gestão de mídias
- CCM otimizada
- Gestão de experiência na web otimizada

Discovery

- Novo painel CIO do InfoFusion
- Novos conectores do InfoFusion
- Autoclassificação otimizada
- Análise de conteúdo otimizada

Integração B2B

- **Grade de Negócios**
 - Expansão API
 - Soberania de dados
 - Mapas canônicos 4k+
- **Documentos Ativos**
 - Nova Interface do Usuário
 - Alertas de Status
 - Analytics
- **Pedidos Ativos**
 - Gestão de Pedidos
 - Gestão de Fornecedores
 - Analytics
- **Faturas Ativas com Conformidade**
- **Comunidade Ativa**
- **Inteligência Ativa**

Mensagem Conforme Demanda

- **RightFax**
 - Soberania de dados
 - Novas APIs de Serviços Web
 - Otimizações na IU
 - Aplicativo Móvel
- **Fax2Mail**
 - Soberania de dados
 - Análise otimizada
 - Experiência otimizada com o portal
- **Notificações**
 - Análise otimizada
 - Mecanismo de voz otimizado
- **MFT seguro**
 - Novo console admin web
- **Otimizações no Email Seguro**

Mensagem Conforme Demanda

- **BizManager**
 - Novos Protocolos de Comunicação
 - Integração ALE certificada pelo SAP
 - Monitoração e diagnósticos otimizados
- **TLI**
 - Análise otimizada
 - Novas ferramentas de gestão
 - Mapeamento visual revisado

OpenText Core



Inovação Orgânica

Inovação a partir dos centros de Engenharia OpenText



Nuvem Primeiro

Desenvolvido para SaaS no OpenText Cloud



Excelentes Recursos

A maneira simples, segura e inteligente de fazer as coisas

core.opentext.com

OpenText Core - Recursos

- Gestão de documentos
- Edição sem divergência no desktop
- Colaboração e compartilhamento
- Controles e relatórios para administradores

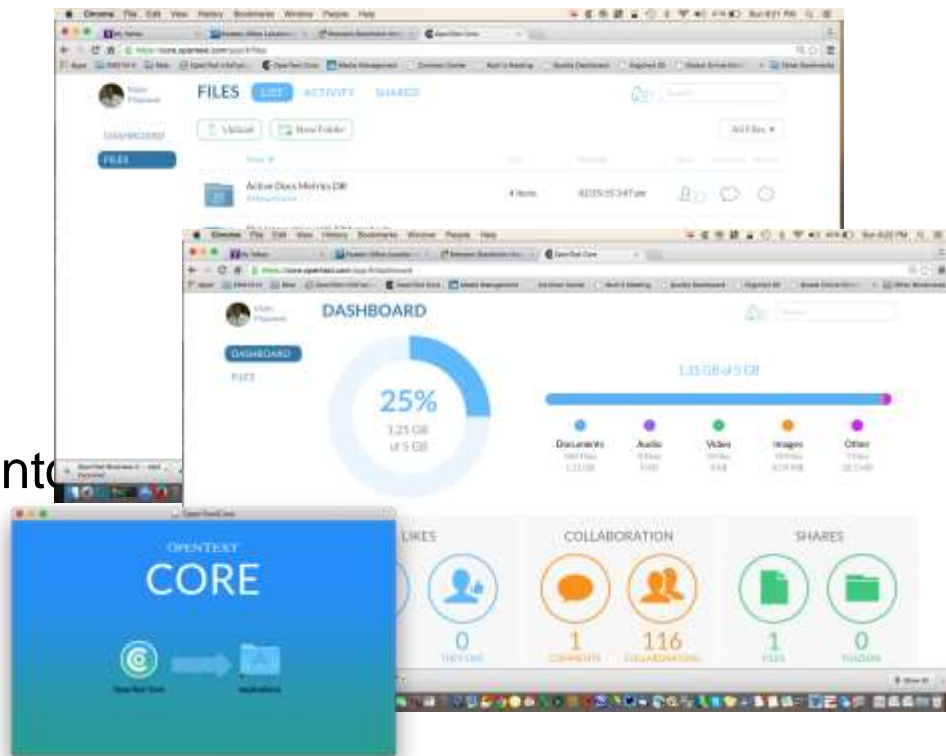



Apresentando
Blue Carbon

Blue Carbon (apresentação geral)



GESTÃO DA INFORMAÇÃO

- Fluxo da captura até arquivamento
- Custo de propriedade total
- Aplicativos xECM
- Widgets da IU
- Maior integração



INTEGRAÇÃO B2B

- Fluxo de compra e pagamento
- Mineração da grade
- Mobilidade
- Integração com OpenText CORE
- Integração com Suite de Processos



CONFORMIDADE

- Fluxo de incidente e resolução
- Gestão de incidentes
- Gestão de fornecedores
- Gestão de políticas
- Gestão de ameaças



NUVEM

- Nuvem particular
- Gestão de registros
- Central de arquivamento
- Lançamentos mensais CORE

Nova IU do Content Server

ALBERI

Good Morning
Neil

My Assignments

- Repair Garage Classic A
- Estimate Brown Install
- Repair New Classic 3500

Water Management

Lawn Care

Favorites

- Classic 3500
- Instructions
- Comfort 3500

12

5 Messages

7 Notifications

Suzanne Kapner about 1 hour ago
Updated document Classic 3000/4 Manual.pdf

Jean-Pierre Martin about 3 hours ago
Updated document Classic 3000/4 Manual.pdf

Suzanne Kapner a day ago
Updated document Classic 3000/4 Manual.pdf

PM

ALBERI

Water Management

Hose Connectors Garden Hose

Garden Hose Reel Garden Sprayer Sprinkler

Sprinkler System Water Pumps Micro-Drip System

Type	Name	Size	Modified Date	Comments	Likes	Stars
PDF	Comparison-Safety.pdf	1.3 MB	08/14/2014 3:45 PM	0	1	★
XLS	Comparison-Safety.xls	310 KB	08/14/2014 3:45 PM	0	0	★
PDF	Instructions.pdf	200 KB	08/14/2014 3:45 PM	8	12	★
XLS	Manual-Classic-Comfort-R3.xls	892 KB	08/14/2014 3:45 PM	5	4	★



Water Management

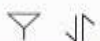

Hose Connectors



Garden Hose



Garden Hose Reel



Garden Sprayer



Sprinkler



Water Control



Water Pipeline



Sprinkler System



Water Pumps



Micro-Drip System





Obrigado!

Lubor PTACEK, VP Product Marketing

Email: LPtacek@opentext.com

Twitter: [@LPTACEK](https://twitter.com/LPTACEK)

